

Ufficio provinciale di: GENOVA Territorio

Situazione aggiornata al : 20/03/2018

Dati della ricerca

Catasto: **Fabbricati**

Comune di: **GENOVA** Codice: **D969** Sezione: **Q**

Sezione urbana: **gec** Foglio: **3** Particella: **30** Subalterno: **1**

Immobili individuati: **1**

Elenco Immobili

	Foglio	Particella	Sub	Indirizzo	Zona cens	Categoria	Classe	Consistenza	Rendita	Partita	Altri Dati
<input checked="" type="radio"/>	GEC/3	30	1	GENOVA Sez.QVIA VINCENZO MACULANO, 15/14 Piano 1	1	A/4	3	4 vani	Euro:289,22	13092	

Ufficio provinciale di: GENOVA Territorio

Situazione aggiornata al : 15/03/2018

Dati della ricerca

Catasto: **Fabbricati** Comune: **GENOVA** Codice: **D969** Sezione: **Q**
Indirizzo: **VIA VINCENZO MACULANO** Numeri civici dal nr. **14** al nr. **14**
Immobili individuati: **1**

Elenco Immobili

	Foglio	Particella	Sub	Indirizzo	Zona cens	Categoria	Classe	Consistenza	Rendita	Partita	Altri Dati
	GEC/3	30	2	VIA VINCENZO MACULANO, 14 Piano T - 1	1	B/5	2	10780 mc	Euro:13.918,51	13092	



MINISTERO DELLE FINANZE
DIREZIONE GENERALE DEL CATASTO E DEI SERVIZI TECNICI EFARIALI

3-901

ACCERTAMENTO GENERALE DELLA PROPRIETA' IMMOBILIARE URBANA
(R. DECRETO LEGGE 13 APRILE 1939-XVII N° 652)

Planimetria degli immobili urbani denunciati con la Scheda N° **7136258**.

Comune **GENOVA** Ditta **Comune di Genova**

Via **Vincenzo Maculano N° 14 e 15**
Segnare cognome, nome, paternità del solo primo intestatario

13092/172

ACCERTAMENTO GENERALE DELLA PROPRIETA' IMMOBILIARE URBANA
(R.D.L. 13 aprile 1939-XVII, n. 652)

COMUNE di **GENOVA**

Talloncino di riscontro DELLA **SCHEDA NUMERO**

7136258

AVVERTENZA: Il presente talloncino deve essere incollato a cura del dichiarante sulla planimetria (riproducendo la unità immobiliare denunciata con la presente scheda) da presentare ai sensi dell'articolo 7 del R. D. L. 13 aprile 1939-XVII, n. 652.

Comune di Genova

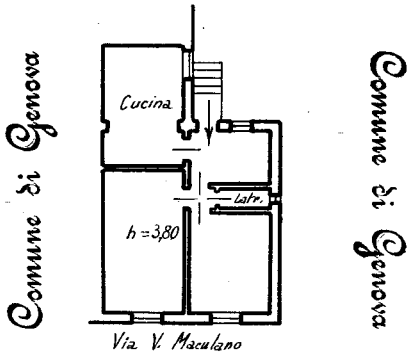

p.t.

H = 3 80

ORIENTAMENTO

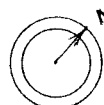

SCALA di 1: 200.

Compilata da: **DICHIARANTE**

(Titolo, nome e cognome del tecnico)

Iscritto all'Albo de... della Provincia di **TL VICE PODESTA**

Data **26 GEN. 1940 XVIII**

Firma *[Signature]*

Ultima planimetria in atti

Catasto dei Fabbricati - Situazione al 27/08/2018 - Comune di GENOVA/Q (D969) - < Sez. Urb.: GEC - Foglio: 3 - Particella: 30 - Subalterno: 1 >
VIA VINCENZO MACULANO n. 15/14 piano: 1;

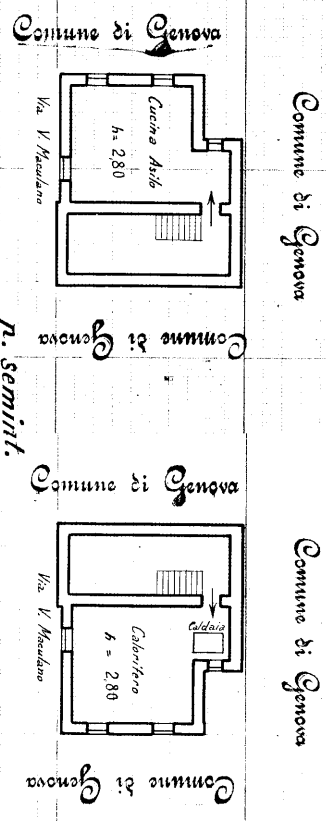
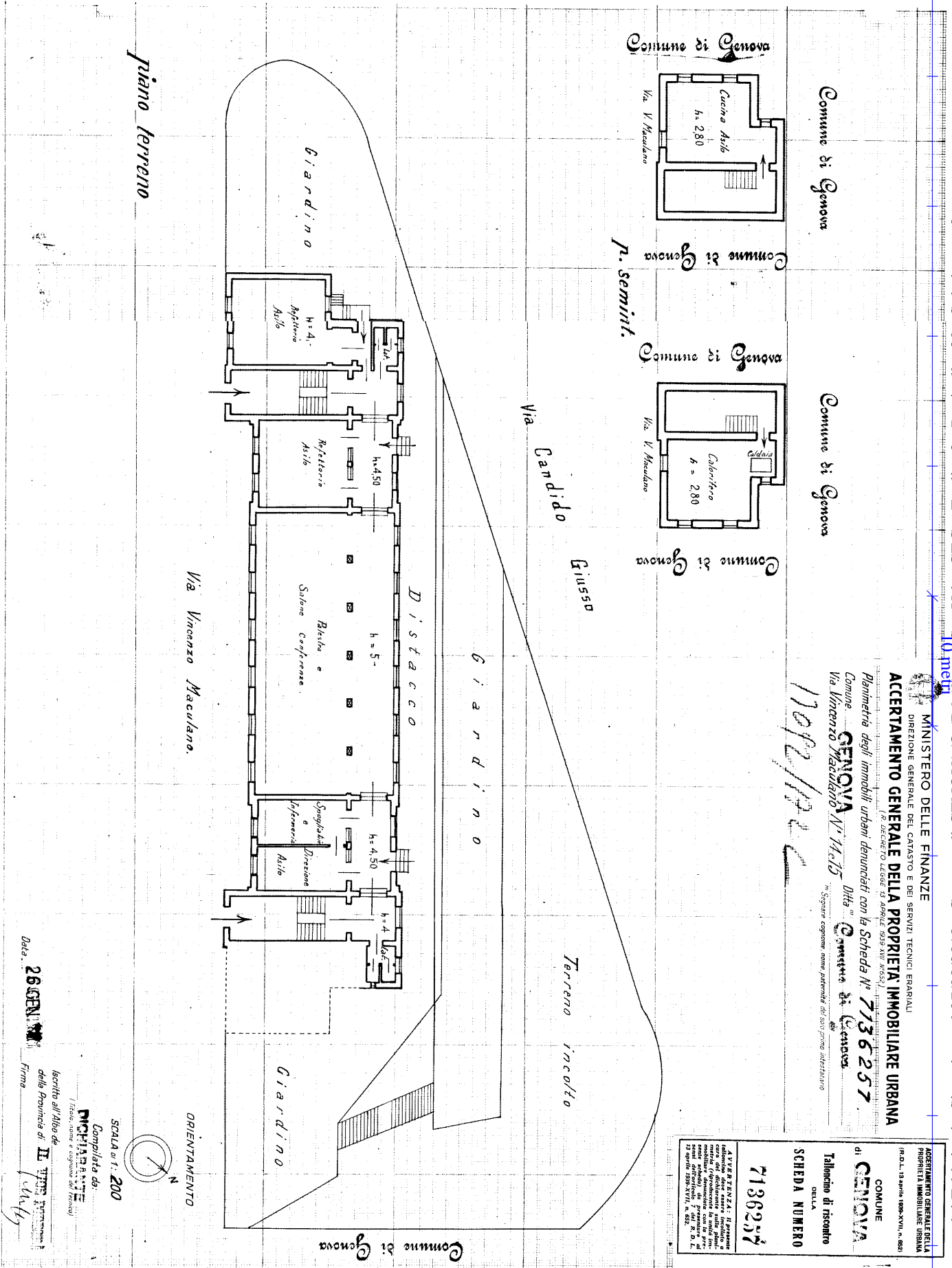

MINISTERO DELLE FINANZE
 DIREZIONE GENERALE DEL CATASTO E DEI SERVIZI TECNICI ERARIALI
ACCERTAMENTO GENERALE DELLA PROPRIETA' IMMOBILIARE URBANA
in esecuzione dell'art. 10 della Legge n. 40 del 28/2/1909 e dell'art. 1 della Legge n. 39 del 28/2/1909
 Planimetria degli immobili urbani denunciati con la Scheda N° **7136257**
 Comune **GENOVA** N° **14/15** Ditta **Genovese di Genova**
 Via Vincenzo Maculano n. 14 n. 15
 Segnatura cognome nome paterno del capo primo intestatario

ACCERTAMENTO GENERALE DELLA PROPRIETA' IMMOBILIARE URBANA
 (n. D.L. 13 aprile 1908-XVII, n. 603)
 COMUNE **GENOVA**
 di **GENOVA**
 Tolleranza di riscontro della
SCHEDA NUMERO
7136257

SCALA di 1:200
 Compilata da: **PICCIARDI**
Ingegnere, nome e cognome del tecnico
 Iscritto all'Albo dei **II** TIPI della Provincia di **Genova**
 Firma **Picciardi**
 Data: **26 GEN 1939**

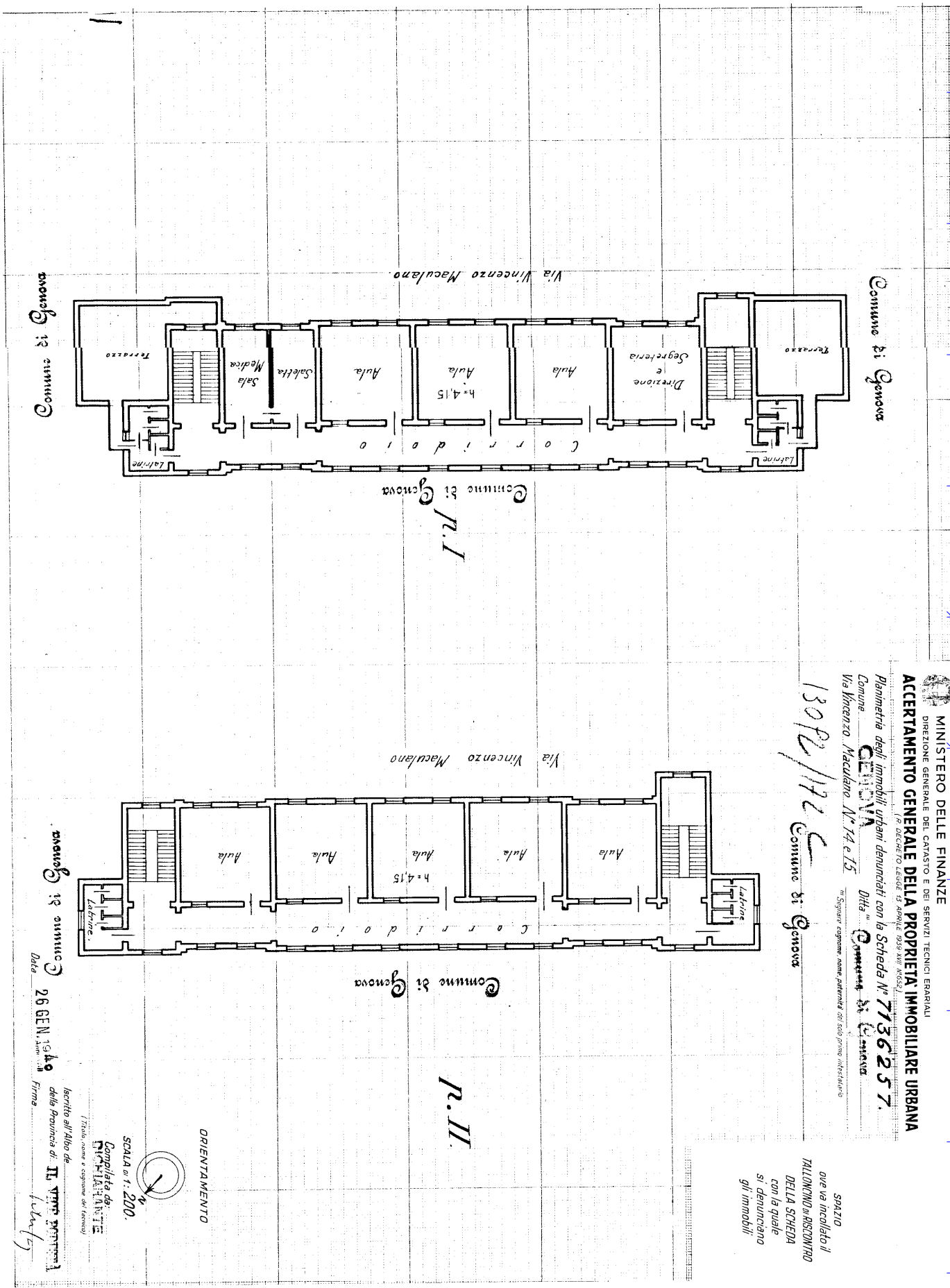

MINISTERO DELLE FINANZE
 DIREZIONE GENERALE DEL CATASTO E DEI SERVIZI TECNICI ERARIALI
ACCERTAMENTO GENERALE DELLA PROPRIETA' IMMOBILIARE URBANA
in esecuzione del Decreto Legge 13 aprile 1938 n. 1034
 Planimetria degli immobili urbani denunciati con la Scheda N° **7136257**
 Comune **GENOVA**
 Via Vincenzo Maculano N° 14 e 15
 Data **26 GEN 1940**
 m. Segretario comunale nome patetico del solo primo intestatario

13092/192
 Comune di Genova

spazio
 ove va incollato il
 TALLONCINO a RISCOTTITO
 DELLA SCHEDA
 con la quale
 si denunciavano
 gli immobili

Comune di Genova
 Data **26 GEN 1940**
 Iscritto all'Albo dei
 della Provincia di **II VITTO EMILIANO**
 Firma **Liberti**

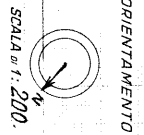

SCALA di 1:200.
 Copiata da
 NICHELIANTE
 (Tubo, carta e copie del stesso)

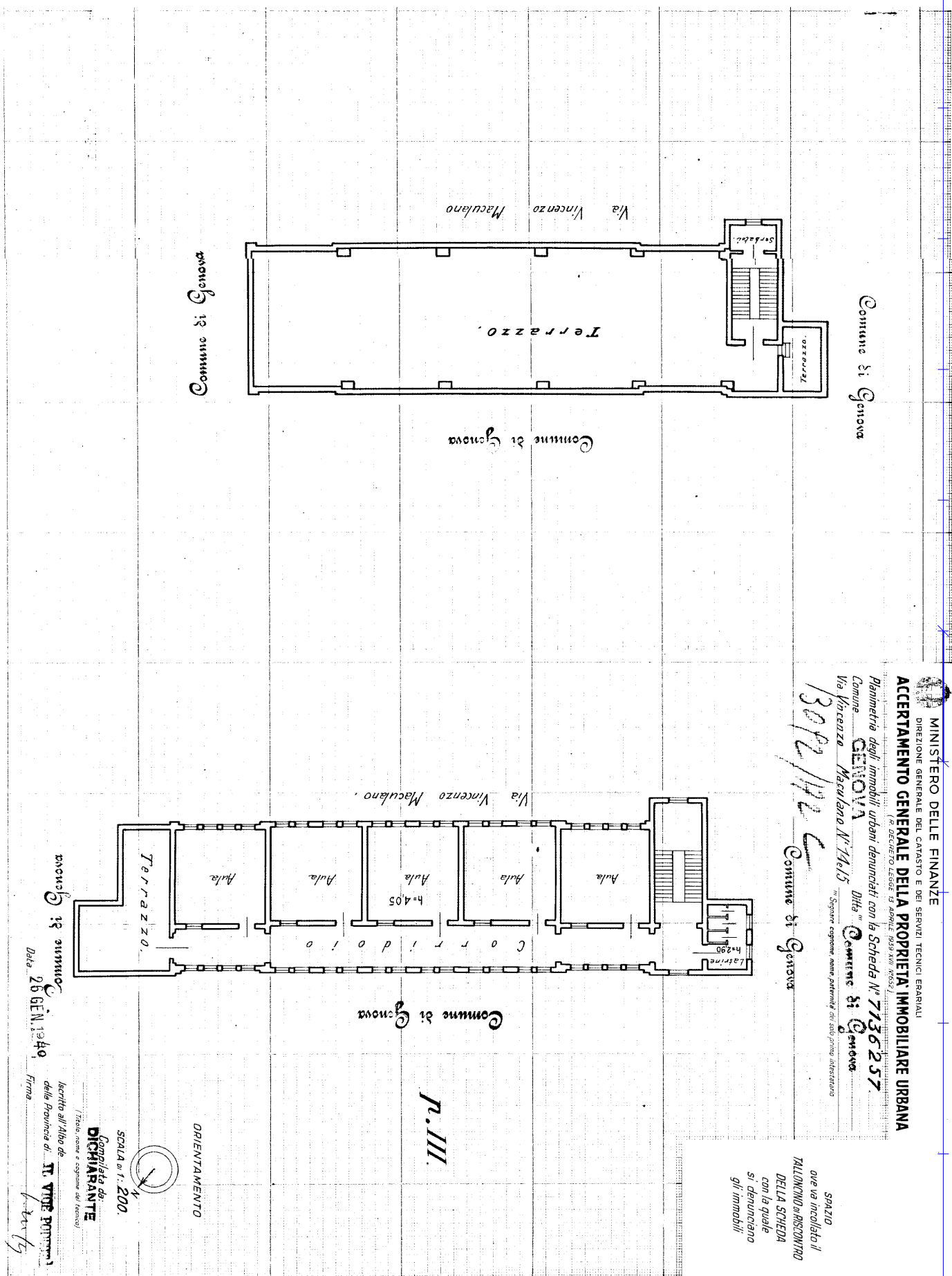

Data 26 GEN. 1940
 Scritto all'Albo de
 delle Province di T. VITE POMPINI
 Firma *[Signature]*
 Completata da
DICHIARANTE
 (Indirizzo e cognome del tecnico)
 SCALA n° 1: 200.
 ORIENTAMENTO

SPAZIO
 ove va incollato il
 TALLONCINO a RISCOVITO
 DELLA SCHEDE
 con la quale
 si denunciano
 gli immobili

MINISTERO DELLE FINANZE
 DIREZIONE GENERALE DEL CATASTO E DEI SERVIZI TECNICI ERARIALI
ACCERTAMENTO GENERALE DELLA PROPRIETA' IMMOBILIARE URBANA
(Decreto Legge n. 444 del 25/7/1934)
 Planimetria degli immobili urbani denunciati con la Scheda N° 7136257
 Comune GENOVA
 Via Vincenzo Maculano N° 74/15
 Ditta "Comitente di Genova"
"Spazio coperto, non patrimoniale del solo primo intestatario"

13092/192
 Comune di Genova